

# BEWIJS VAN DEELNAME

De samenwerkende partners binnen het  
RIF-project Innovatiecluster Kind en Educatie verklaren dat:

Geboren op:

In:

actief heeft meegedaan in een  
interprofessioneel leerteam in het domein Kind en Educatie

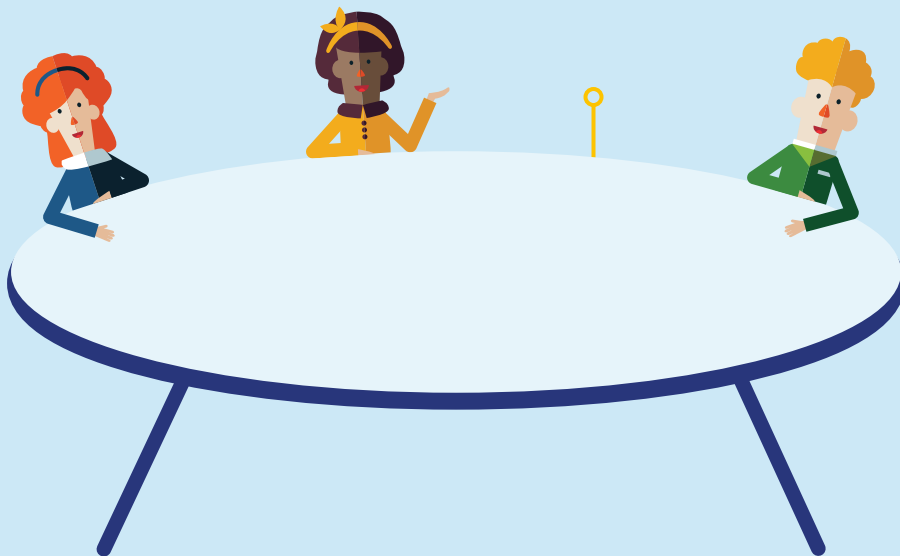

Plaats:

Datum:

Leerteambegeleider(s):

## LEEROPBRENGSTEN

—○ **Kan** het expertisegebied en de beroepstaak van zichzelf en de ander benutten bij het benaderen van een vraagstuk.

**Weet** welke expertise ten aanzien van het kind aanwezig is in verschillende beroepen en heeft inzicht in het expertisegebied van zichzelf en de ander.

**Ervaart** het belang van het interprofessionele leerteam voor de ontwikkeling van de eigen professionele identiteit en die van andere leden van het leerteam.

**Levert** een relevante bijdrage aan een integraal inzicht in en de aanpak van pedagogische, didactische en begeleidingsvraagstukken rondom het kind en zet daarvoor de eigen expertise in combinatie met die van anderen doelgericht in.

## PERSOONLIJKE PROFESSIONELE BIJDRAGE

De bijdrage die **jij hebt geleverd** aan de samenwerking kenmerkt zich door deze **drie kwaliteiten**:

- 1
- 2
- 3

## OPDRACHT LEERTEAM

Het leerteam van:

Werkte samen aan:

Met als resultaat:

○ **BESTE**

Handtekening leerteambegeleider(s):